

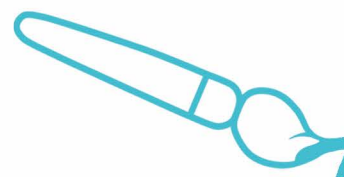

MUSEO NACIONAL
DE LA ACUARELA
ALFREDO GUATI ROJO



MAESTROS Y ALUMNOS 2022

El Museo Nacional de la Acuarela "Alfredo Guati Rojo" desde sus inicios como Instituto de Artes de México ha implementado una sólida labor de docencia y aprendizaje del arte, especialmente en el dibujo y la acuarela. Así, ha dado lugar a varias generaciones de artistas aficionados y profesionales para el desarrollo de su talento, creatividad y afinidad en la pintura.

Reforzando esta labor, nos es grato invitar a todos nuestros alumnos y maestros a participar en la Exposición: "Maestros y Alumnos 2022", que pretende reconocer los logros alcanzados por cada miembro de esta comunidad artística.

✦ La exposición se **inaugurará el domingo 6 de febrero del 2022 a las 12:00 hrs.**

✦ La **inscripción y entrega de obra** se realizará en la semana del **martes 25 al sábado 29 de enero de 2022**. La aportación por obra será de:

● En el caso de alumnos cursando las clases de jóvenes y adultos será de \$400.00

● En el caso de alumnos cursando las clases de niños será de \$300.00

● Cada alumno podrá acudir con su Maestro, con la finalidad de que le ayude a seleccionar la obra para participar en la exposición.

● Se solicita que las características del enmarcado sean las siguientes:

✦ Una marialuisa de cartulina de 6 cms. máximo de ancho, color crema o blanco.

✦ Un marco de aproximadamente 3 cms. máximo de ancho color madera, hoja de oro o plata (con la finalidad de que la muestra se vea equilibrada). En caso de no contar con un marco el museo puede proporcionarles uno con una cuota de recuperación de \$200 a \$300 pesos que dependerá del tamaño.

✦ Deberá presentar al reverso el nombre del autor, título de la obra, medidas, tomando como base altura por ancho, el nombre del maestro y la clase.

✦ Se entregarán invitaciones, programas y constancias de participación a todos los alumnos (cuando entreguen su obra).

La exposición **concluye el domingo 27 de febrero**, los participantes podrán **recoger su obra del martes 1ro. al sábado 5 de marzo en horario de 11:00 a 17:00 hrs** en el Museo Nacional de la Acuarela "Alfredo Guati Rojo". Las obras no recogidas en este lapso pagarán cuota de almacenamiento de \$100 por semana de retraso. Al haber emitido el certificado de participación, tendrán un lapso de tres semanas para recogerlo, en caso de no hacerlo este será desechado sin oportunidad de reemisión.

Los alumnos que participen deberán estar al corriente en sus aportaciones mensuales.